



HAUTE AUTORITÉ DE SANTÉ

MESURER
& AMÉLIORER LA QUALITÉ

RAPPORT

IQSS - Coordination des prises en charge et pratiques cliniques en HAD

Résultats comparatifs détaillés
Campagne 2022 - Données 2021

Source dossier patient

26 janvier 2023

Descriptif de la publication

Titre	IQSS - Coordination des prises en charge et pratiques cliniques en HAD Résultats comparatifs détaillés Campagne 2022 - Données 2021 Source dossier patient
Méthode de travail	
Objectif(s)	Annexe au rapport complet : Résultats nationaux des mesures des indicateurs de qualité et de sécurité des soins en hospitalisation à domicile (HAD)
Cibles concernées	
Demandeur	
Promoteur(s)	Haute Autorité de santé (HAS)
Pilotage du projet	
Recherche documentaire	
Auteurs	
Validation	Version du 26 janvier 2023
Actualisation	
Autres formats	

Ce document ainsi que sa référence bibliographique sont téléchargeables sur www.has-sante.fr 

Haute Autorité de santé – Service communication et information
5 avenue du Stade de France – 93218 SAINT-DENIS LA PLAINE CEDEX. Tél. : +33 (0)1 55 93 70 00
© Haute Autorité de santé – janvier 2023

Sommaire

Synthèse des résultats du thème	4
1. Tenue du dossier patient	5
1.1. Résultats nationaux	5
1.2. Résultats régionaux	7
1.3. Résultats par catégorie	8
2. Coordination de la prise en charge	9
2.1. Résultats nationaux	9
2.2. Résultats régionaux	11
2.3. Résultats par catégorie	12
3. Suivi du poids	13
3.1. Résultats nationaux	13
3.2. Résultats régionaux	15
3.3. Résultats par catégorie	16
4. Traçabilité de l'évaluation du risque d'escarre	17
4.1. Résultats nationaux	17
4.2. Résultats régionaux	19
4.3. Résultats par catégorie	20
5. Évaluation et prise en charge de la douleur	21
5.1. Résultats nationaux	21
5.2. Résultats régionaux	23
5.3. Résultats régionaux	24

Synthèse des résultats du thème

Campagne	Tenue du dossier patient	Coordination de la prise en charge	Suivi du poids	Traçabilité de l'évaluation du risque d'escarre	Évaluation et prise en charge de la douleur
2022	86/100	70/100	77%	80%	76%

1. Tenue du dossier patient

1.1. Résultats nationaux

1.1.1. Ensemble des dossiers analysés

Nombre d'ES	279
Nombre de dossiers	15 810
Moyenne	86/100

1.1.2. ES éligibles avec au moins 31 dossiers - Distribution des résultats

Nombre d'ES	263
Nombre de dossiers	15 415
Moyenne pondérée ES	86/100
Résultat min obtenu par les ES	44/100
1er quartile	80/100
Médiane	88/100
3ème quartile	93/100
Résultat max obtenu par les ES	100/100

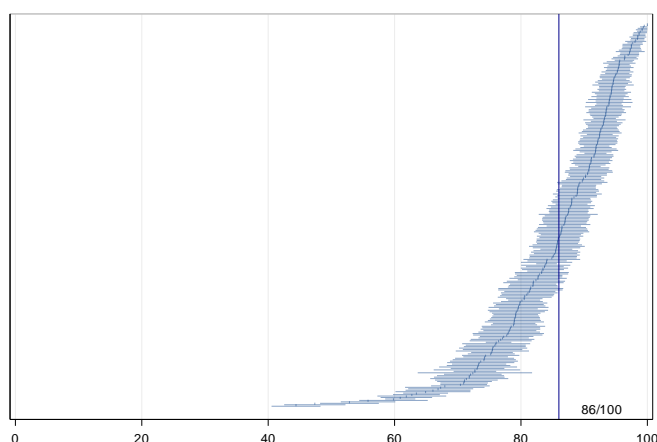

1.1.3. Représentation BoxPlot de la distribution

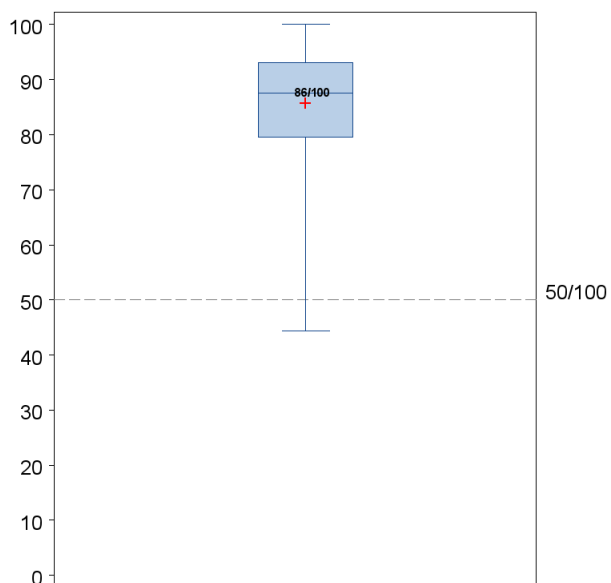

1.1.4. Positionnement par rapport à la moyenne nationale

	Indicateur Tenue du dossier patient						Total
	Moyenne nationale dépassée Classe A		Moyenne nationale atteinte Classe B		Moyenne nationale non atteinte Classe C		
	Nombre	%	Nombre	%	Nombre	%	
Données 2021	107	40.7	77	29.3	79	30.0	263

1.1.5. Positionnement par rapport à l'objectif de performance

	Indicateur Tenue du dossier patient						Total
	Objectif de performance dépassé Classe A		Objectif de performance atteint Classe B		Objectif de performance non atteint Classe C		
	Nombre	%	Nombre	%	Nombre	%	
Données 2021	165	62.7	63	24.0	35	13.3	263

1.2. Résultats régionaux

1.2.1. Moyennes régionales en (/100)

ES composant la référence nationale	Moyenne nationale
263	86

Régions	Nombre d'ES avec effectif N>= 31	Moyenne par région
Auvergne-Rhône-Alpes	28	88
Bourgogne-Franche-Comté	13	84
Bretagne	12	85
Centre-Val de Loire	9	83
Corse	3	87
Grand Est	30	87
Guadeloupe	6	92
Guyane	3	76
Hauts de France	28	87
Ile de France	13	80
Martinique	1	86
Normandie	22	88
Nouvelle Aquitaine	28	83
Occitanie	28	87
Océan Indien	8	95
PACA	22	90
Pays de la Loire	9	89

1.3. Résultats par catégorie

1.3.1. Moyennes par catégorie d'établissement (/100)

ES composant la référence nationale	Moyenne nationale
263	86

Catégorie ES	Nombre d'ES avec effectif N>= 31	Moyenne par catégorie
CH	89	83
CHU	10	77
CLCC	2	82
PSPH/EBNL	105	87
Privé	57	88

2. Coordination de la prise en charge

2.1. Résultats nationaux

2.1.1. Ensemble des dossiers analysés

Nombre d'ES	279
Nombre de dossiers	15 810
Moyenne	71/100

2.1.2. ES éligibles avec au moins 31 dossiers - Distribution des résultats

Nombre d'ES	263
Nombre de dossiers	15 415
Moyenne pondérée ES	70/100
Résultat min obtenu par les ES	16/100
1er quartile	57/100
Médiane	70/100
3ème quartile	86/100
Résultat max obtenu par les ES	100/100

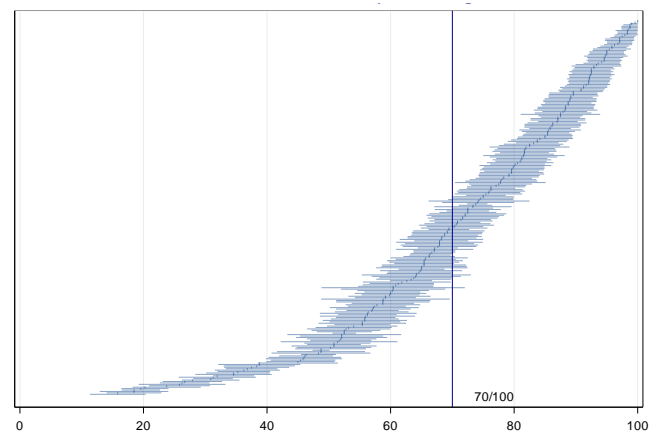

2.1.3. Représentation BoxPlot de la distribution

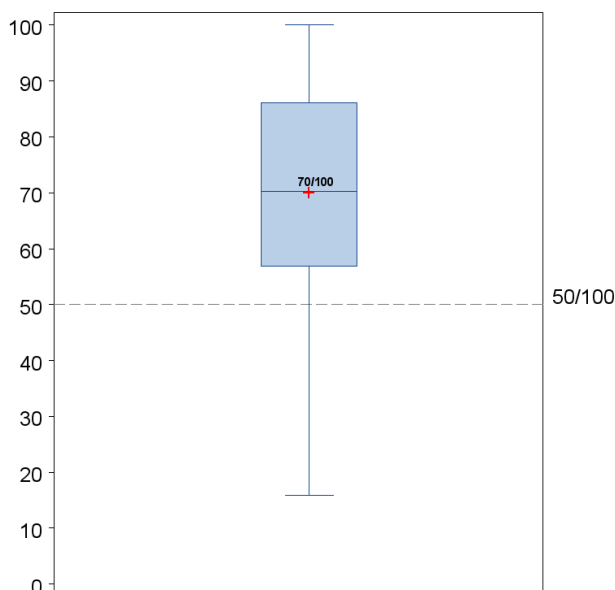

2.1.4. Positionnement par rapport à la moyenne nationale

	Indicateur Coordination de la prise en charge						Total
	Moyenne nationale dépassée Classe A		Moyenne nationale atteinte Classe B		Moyenne nationale non atteinte Classe C		
	Nombre	%	Nombre	%	Nombre	%	
Données 2021	123	46.8	61	23.2	79	30.0	263

2.1.5. Positionnement par rapport à l'objectif de performance

	Indicateur Coordination de la prise en charge						Total
	Objectif de performance dépassé Classe A		Objectif de performance atteint Classe B		Objectif de performance non atteint Classe C		
	Nombre	%	Nombre	%	Nombre	%	
Données 2021	82	31.2	46	17.5	135	51.3	263

2.1.6. Évolution par rapport au précédent recueil

	Indicateur Coordination de la prise en charge						Total
	Positive		Stable		Négative		
	Nombre	%	Nombre	%	Nombre	%	
Données 2021	79	32.8	67	27.8	95	39.4	241

2.2. Résultats régionaux

2.2.1. Moyennes régionales en (/100)

ES composant la référence nationale	Moyenne nationale
263	70

Régions	Nombre d'ES avec effectif N>= 31	Moyenne par région
Auvergne-Rhône-Alpes	28	71
Bourgogne-Franche-Comté	13	67
Bretagne	12	74
Centre-Val de Loire	9	66
Corse	3	89
Grand Est	30	73
Guadeloupe	6	63
Guyane	3	31
Hauts de France	28	78
Ile de France	13	57
Martinique	1	51
Normandie	22	72
Nouvelle Aquitaine	28	72
Occitanie	28	74
Océan Indien	8	91
PACA	22	73
Pays de la Loire	9	72

2.3. Résultats par catégorie

2.3.1. Moyennes par catégorie d'établissement (/100)

ES composant la référence nationale	Moyenne nationale
263	70

Catégorie ES	Nombre d'ES avec effectif N>= 31	Moyenne par catégorie
CH	89	71
CHU	10	65
CLCC	2	42
PSPH/EBNL	105	70
Privé	57	72

3. Suivi du poids

3.1. Résultats nationaux

3.1.1. Ensemble des dossiers analysés

Nombre d'ES	259
Nombre de dossiers	11 753
Moyenne	74%

3.1.2. ES éligibles avec au moins 10 dossiers - Distribution des résultats

Nombre d'ES	258
Nombre de dossiers	11 749
Moyenne pondérée ES	77%
Résultat min obtenu par les ES	9%
1er quartile	67%
Médiane	81%
3ème quartile	91%
Résultat max obtenu par les ES	100%

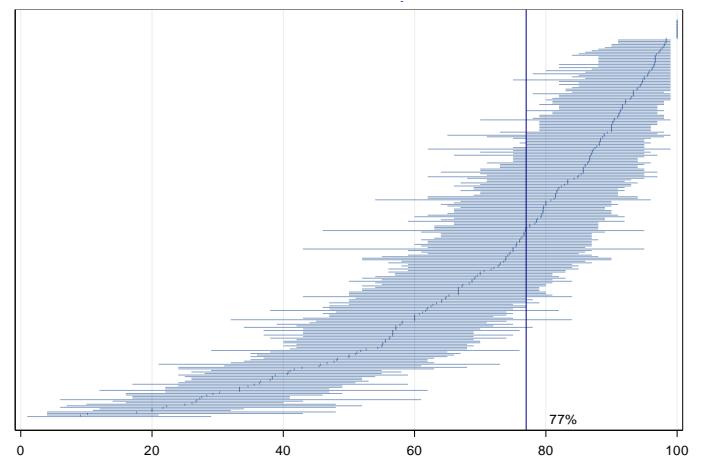

3.1.3. Représentation BoxPlot de la distribution

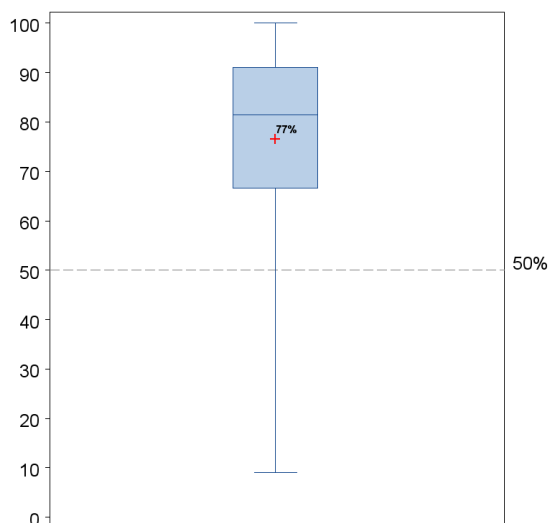

3.1.4. Positionnement par rapport à la moyenne nationale

	Indicateur Suivi du poids						Total
	Moyenne nationale dépassée Classe A		Moyenne nationale atteinte Classe B		Moyenne nationale non atteinte Classe C		
	Nombre	%	Nombre	%	Nombre	%	
Données 2021	69	26.7	120	46.5	69	26.7	258

3.1.5. Positionnement par rapport à l'objectif de performance

	Indicateur Suivi du poids						Total
	Objectif de performance dépassé Classe A		Objectif de performance atteint Classe B		Objectif de performance non atteint Classe C		
	Nombre	%	Nombre	%	Nombre	%	
Données 2021	54	20.9	125	48.4	79	30.6	258

3.1.6. Évolution par rapport au précédent recueil

	Indicateur Suivi du poids						Total
	Positive		Stable		Négative		
	Nombre	%	Nombre	%	Nombre	%	
Données 2021	29	12.2	153	64.3	56	23.5	238

3.2. Résultats régionaux

3.2.1. Moyennes régionales (en %)

ES composant la référence nationale	Moyenne nationale
258	77

Régions	Nombre d'ES avec effectif N>= 10	Moyenne par région
Auvergne-Rhône-Alpes	28	88
Bourgogne-Franche-Comté	11	67
Bretagne	12	80
Centre-Val de Loire	8	72
Corse	4	82
Grand Est	27	80
Guadeloupe	8	71
Guyane	3	22
Hauts de France	29	74
Ile de France	13	72
Martinique	1	72
Normandie	27	69
Nouvelle Aquitaine	25	71
Occitanie	26	77
Océan Indien	8	78
PACA	19	85
Pays de la Loire	9	78

3.3. Résultats par catégorie

3.3.1. Moyennes par catégorie d'établissement (en %)

ES composant la référence nationale	Moyenne nationale
258	77

Catégorie ES	Nombre d'ES avec effectif N>= 10	Moyenne par catégorie
CH	90	68
CHU	9	79
CLCC	2	92
PSPH/EBNL	100	79
Privé	57	77

4. Traçabilité de l'évaluation du risque d'escarre

4.1. Résultats nationaux

4.1.1. Ensemble des dossiers analysés

Nombre d'ES	277
Nombre de dossiers	14 434
Moyenne	80%

4.1.2. ES éligibles avec au moins 10 dossiers - Distribution des résultats

Nombre d'ES	277
Nombre de dossiers	14 434
Moyenne pondérée ES	80%
Résultat min obtenu par les ES	0%
1er quartile	72%
Médiane	86%
3ème quartile	96%
Résultat max obtenu par les ES	100%

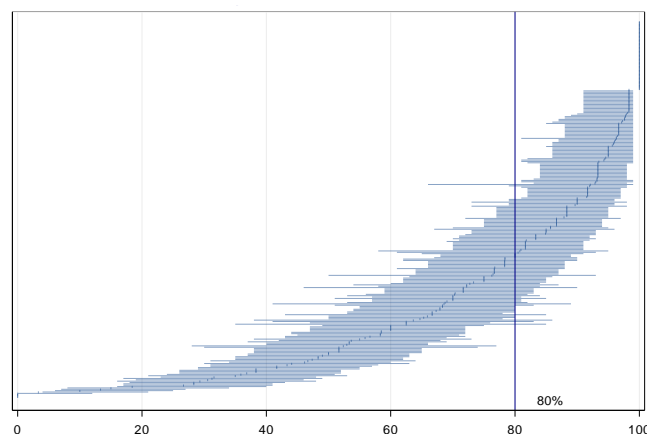

4.1.3. Représentation BoxPlot de la distribution

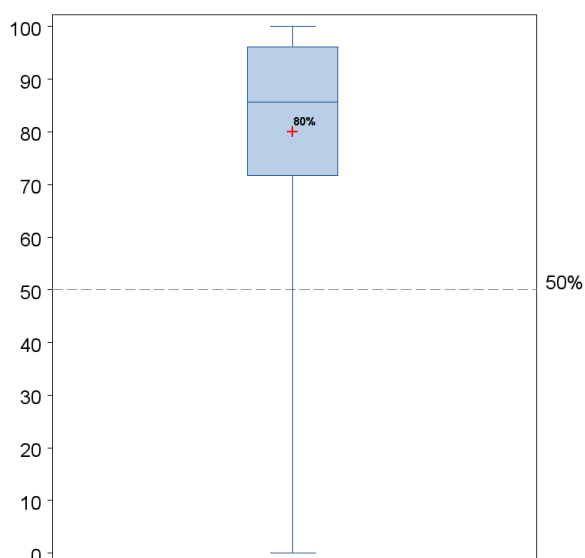

4.1.4. Positionnement par rapport à la moyenne nationale

	Indicateur Traçabilité de l'évaluation du risque d'escarre						Total
	Moyenne nationale dépassée Classe A		Moyenne nationale atteinte Classe B		Moyenne nationale non atteinte Classe C		
	Nombre	%	Nombre	%	Nombre	%	
Données 2021	128	46.2	92	33.2	57	20.6	277

4.1.5. Positionnement par rapport à l'objectif de performance

	Indicateur Traçabilité de l'évaluation du risque d'escarre						Total
	Objectif de performance dépassé Classe A		Objectif de performance atteint Classe B		Objectif de performance non atteint Classe C		
	Nombre	%	Nombre	%	Nombre	%	
Données 2021	128	46.2	92	33.2	57	20.6	277

4.1.6. Évolution par rapport au précédent recueil

	Indicateur Traçabilité de l'évaluation du risque d'escarre						Total
	Positive		Stable		Négative		
	Nombre	%	Nombre	%	Nombre	%	
Données 2021	38	14.8	152	59.1	67	26.1	257

4.2. Résultats régionaux

4.2.1. Moyennes régionales (en %)

ES composant la référence nationale	Moyenne nationale
277	80

Régions	Nombre d'ES avec effectif N>= 10	Moyenne par région
Auvergne-Rhône-Alpes	30	89
Bourgogne-Franche-Comté	14	73
Bretagne	12	82
Centre-Val de Loire	9	81
Corse	4	86
Grand Est	29	81
Guadeloupe	9	81
Guyane	3	62
Hauts de France	30	85
Ile de France	14	73
Martinique	1	43
Normandie	27	78
Nouvelle Aquitaine	27	74
Occitanie	29	76
Océan Indien	8	98
PACA	22	87
Pays de la Loire	9	82

4.3. Résultats par catégorie

4.3.1. Moyennes par catégorie d'établissement (en %)

ES composant la référence nationale	Moyenne nationale
277	80

Catégorie ES	Nombre d'ES avec effectif N>= 10	Moyenne par catégorie
CH	97	77
CHU	10	79
CLCC	3	99
PSPH/EBNL	108	81
Privé	59	80

5. Évaluation et prise en charge de la douleur

5.1. Résultats nationaux

5.1.1. Ensemble des dossiers analysés

Nombre d'ES	279
Nombre de dossiers	15 810
Moyenne	78%

5.1.2. ES éligibles avec au moins 10 dossiers - Distribution des résultats

Nombre d'ES	279
Nombre de dossiers	15 810
Moyenne pondérée ES	76%
Résultat min obtenu par les ES	13%
1er quartile	63%
Médiane	78%
3ème quartile	90%
Résultat max obtenu par les ES	100%

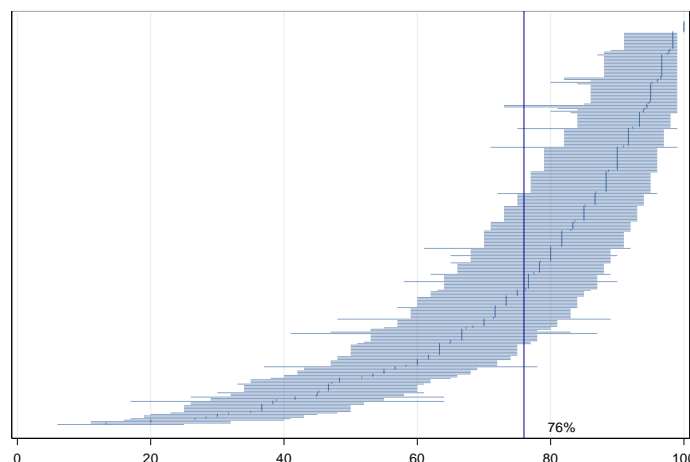

5.1.3. Représentation BoxPlot de la distribution

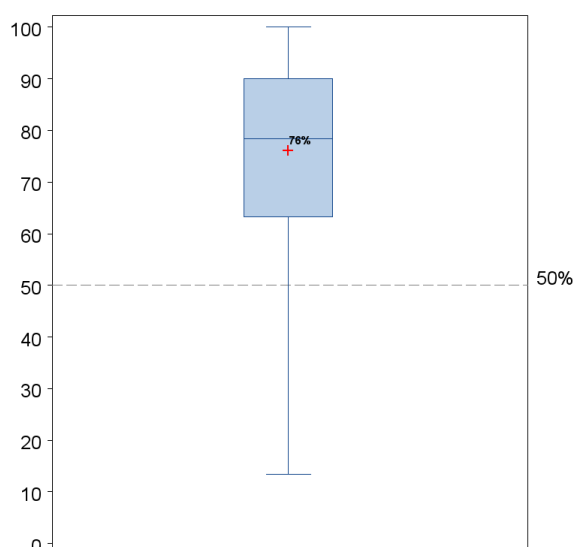

Positionnement par rapport à la moyenne nationale

	Indicateur Évaluation et prise en charge de la douleur						Total
	Moyenne nationale dépassée Classe A		Moyenne nationale atteinte Classe B		Moyenne nationale non atteinte Classe C		
	Nombre	%	Nombre	%	Nombre	%	
Données 2021	114	40.9	110	39.4	55	19.7	279

5.1.4. Positionnement par rapport à l'objectif de performance

	Indicateur Évaluation et prise en charge de la douleur						Total
	Objectif de performance dépassé Classe A		Objectif de performance atteint Classe B		Objectif de performance non atteint Classe C		
	Nombre	%	Nombre	%	Nombre	%	
Données 2021	81	29.0	134	48.0	64	22.9	279

5.2. Résultats régionaux

5.2.1. Moyennes régionales (en %)

ES composant la référence nationale	Moyenne nationale
279	76

Régions	Nombre d'ES avec effectif N>= 10	Moyenne par région
Auvergne-Rhône-Alpes	30	73
Bourgogne-Franche-Comté	14	71
Bretagne	12	79
Centre-Val de Loire	9	77
Corse	4	75
Grand Est	30	81
Guadeloupe	9	90
Guyane	3	65
Hauts de France	30	81
Ile de France	14	66
Martinique	1	82
Normandie	27	82
Nouvelle Aquitaine	28	75
Occitanie	29	79
Océan Indien	8	85
PACA	22	76
Pays de la Loire	9	78

5.3. Résultats régionaux

5.3.1. Moyennes régionales en (en %)

ES composant la référence nationale	Moyenne nationale
279	76

Catégorie ES	Nombre d'ES avec effectif N>= 10	Moyenne par catégorie
CH	98	75
CHU	11	77
CLCC	3	55
PSPH/EBNL	108	75
Privé	59	80

Retrouvez tous nos travaux sur
www.has-sante.fr

