



HAUTE AUTORITÉ DE SANTÉ

MESURER
& AMÉLIORER LA QUALITÉ

RAPPORT

IQSS - Précautions complémentaires contact en MCO

Résultats comparatifs détaillés
Campagne 2022 - Données 2021

Source dossier patient

26 janvier 2023

Descriptif de la publication

Titre	IQSS - Précautions complémentaires contact en MCO Résultats comparatifs détaillés Campagne 2022 - Données 2021 Source dossier patient
Méthode de travail	
Objectif(s)	Annexe au rapport complet : Résultats nationaux des mesures des IQSS sur les pratiques de prévention des infections associées aux soins
Cibles concernées	
Demandeur	
Promoteur(s)	Haute Autorité de santé (HAS)
Pilotage du projet	
Recherche documentaire	
Auteurs	
Validation	Version du 26 janvier 2023
Actualisation	
Autres formats	

Ce document ainsi que sa référence bibliographique sont téléchargeables sur www.has-sante.fr 

Haute Autorité de santé – Service communication et information
5 avenue du Stade de France – 93218 SAINT-DENIS LA PLAINE CEDEX. Tél. : +33 (0)1 55 93 70 00
© Haute Autorité de santé – janvier 2023

Sommaire

Synthèse des résultats du thème	4
1. Bonnes pratiques de précautions complémentaires contact	5
1.1. Résultats nationaux	5
1.2. Résultats régionaux	7
1.3. Résultats par catégorie	8
2. Bonnes pratiques des PCC_MEP - Mise en place effective des précautions complémentaires contact	9
2.1. Résultats nationaux	9
2.2. Résultats régionaux	11
2.3. Résultats par catégorie	12
3. Indicateur Bonnes pratiques des PCC_INF - Information au patient	13
3.1. Résultats nationaux	13
3.2. Résultats régionaux	15
3.3. Résultats par catégorie	16

Synthèse des résultats du thème

Campagne	Bonnes pratiques de précautions complémentaires contact	Bonnes pratiques des PCC_MEP - Mise en place effective des précautions complémentaires contact	Bonnes pratiques des PCC_INF - Information au patient
2022	28%	75%	29%

1. Bonnes pratiques de précautions complémentaires contact

1.1. Résultats nationaux

1.1.1. Ensemble des dossiers analysés

Nombre d'ES	1 074
Nombre de dossiers	26 947
Moyenne	29%

1.1.2. ES éligibles avec au moins 10 dossiers - Distribution des résultats

Nombre d'ES	738
Nombre de dossiers	25543
Moyenne pondérée ES	28%
Résultat min obtenu par les ES	0%
1er quartile	6%
Médiane	16%
3ème quartile	43%
Résultat max obtenu par les ES	100%

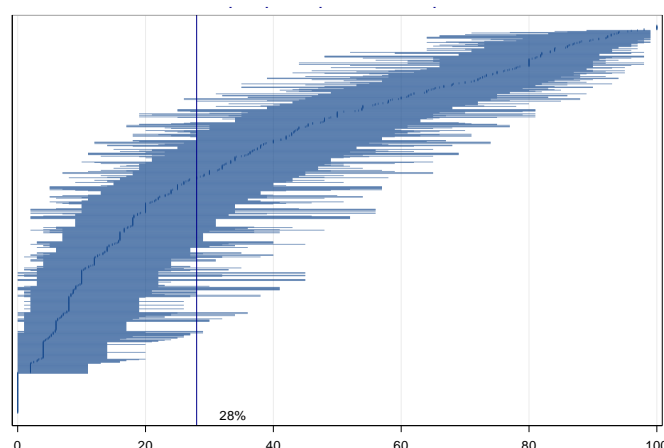

1.1.3. Représentation BoxPlot de la distribution

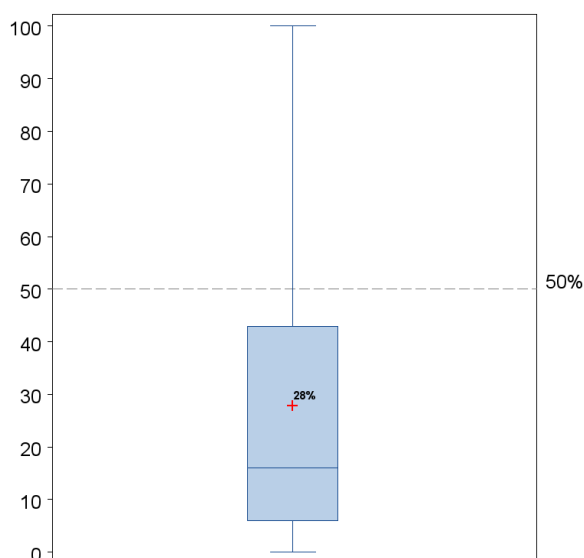

1.1.4. Positionnement par rapport à la moyenne nationale

	Indicateur Bonnes pratiques de précautions complémentaires contact						Total
	Moyenne nationale dépassée Classe A		Moyenne nationale atteinte Classe B		Moyenne nationale non atteinte Classe C		
	Nombre	%	Nombre	%	Nombre	%	
Données 2021	174	23.6	299	40.5	265	35.9	738

1.1.5. Positionnement par rapport à l'objectif de performance

	Indicateur Bonnes pratiques de précautions complémentaires contact						Total
	Objectif de performance dépassé Classe A		Objectif de performance atteint Classe B		Objectif de performance non atteint Classe C		
	Nombre	%	Nombre	%	Nombre	%	
Données 2021	13	1.8	127	17.2	598	81.0	738

1.1.6. Évolution par rapport au précédent recueil

	Indicateur Bonnes pratiques de précautions complémentaires contact						Total
	Positive		Stable		Négative		
	Nombre	%	Nombre	%	Nombre	%	
Données 2021	104	25.1	273	65.8	38	9.2	415

1.2. Résultats régionaux

1.2.1. Moyennes régionales (en %)

ES composant la référence nationale	Moyenne nationale
738	28

Régions	Nombre d'ES avec effectif N>= 10	Moyenne par région
Auvergne-Rhône-Alpes	84	15
Bourgogne-Franche-Comté	27	31
Bretagne	37	21
Centre-Val de Loire	26	44
Corse	3	19
Grand Est	76	15
Guadeloupe	2	7
Guyane	3	34
Hauts de France	69	17
Ile de France	127	47
Martinique	4	2
Mayotte	1	8
Normandie	45	29
Nouvelle Aquitaine	64	18
Occitanie	68	29
Océan Indien	7	18
PACA	67	39
Pays de la Loire	28	16

1.3. Résultats par catégorie

1.3.1. Moyennes par catégorie d'établissement (en %)

ES composant la référence nationale	Moyenne nationale
738	28

Catégorie ES	Nombre d'ES avec effectif N>= 10	Moyenne par catégorie
CH	369	23
CHU	119	28
CLCC	18	51
PSPH/EBNL	73	35
Privé	159	41

2. Bonnes pratiques des PCC_MEP - Mise en place effective des précautions complémentaires contact

2.1. Résultats nationaux

2.1.1. Ensemble des dossiers analysés

Nombre d'ES	1 074
Nombre de dossiers	26 947
Moyenne	77%

2.1.2. ES éligibles avec au moins 10 dossiers - Distribution des résultats

Nombre d'ES	738
Nombre de dossiers	25 543
Moyenne pondérée ES	75%
Résultat min obtenu par les ES	0%
1er quartile	63%
Médiane	79%
3ème quartile	90%
Résultat max obtenu par les ES	100%

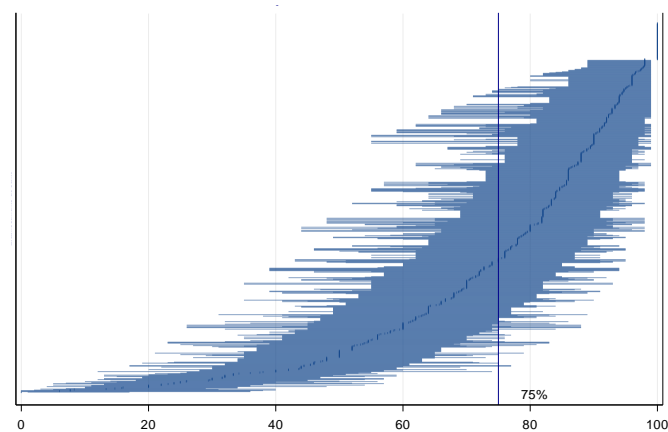

2.1.3. Représentation BoxPlot de la distribution

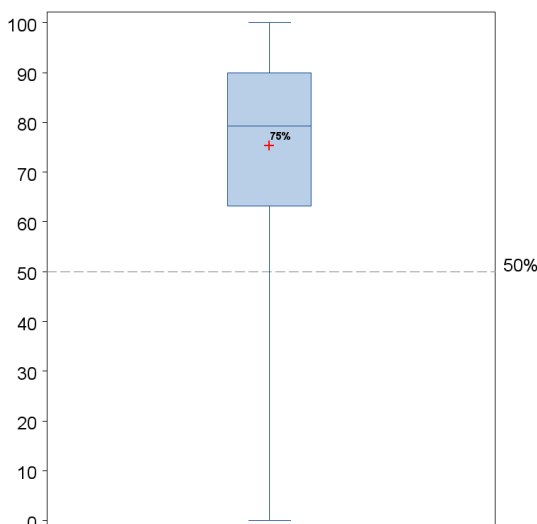

2.1.4. Positionnement par rapport à la moyenne nationale

	Indicateur Bonnes pratiques des PCC_MEP - Mise en place effective des précautions complémentaires contact						Total
	Moyenne nationale dépassée Classe A		Moyenne nationale atteinte Classe B		Moyenne nationale non atteinte Classe C		
	Nombre	%	Nombre	%	Nombre	%	
Données 2021	206	27.9	420	56.9	112	15.2	738

2.1.5. Positionnement par rapport à l'objectif de performance

	Indicateur Bonnes pratiques des PCC_MEP - Mise en place effective des précautions complémentaires contact						Total
	Objectif de performance dépassé Classe A		Objectif de performance atteint Classe B		Objectif de performance non atteint Classe C		
	Nombre	%	Nombre	%	Nombre	%	
Données 2021	152	20.6	427	57.9	159	21.5	738

2.1.6. Évolution par rapport au précédent recueil

	Indicateur Bonnes pratiques des PCC_MEP - Mise en place effective des précautions complémentaires contact						Total
	Positive		Stable		Négative		
	Nombre	%	Nombre	%	Nombre	%	
Données 2021	45	10.8	324	78.1	46	11.1	415

2.2. Résultats régionaux

2.2.1. Moyennes régionales (en %)

ES composant la référence nationale	Moyenne nationale
738	75

Régions	Nombre d'ES avec effectif N>= 10	Moyenne par région
Auvergne-Rhône-Alpes	84	73
Bourgogne-Franche-Comté	27	83
Bretagne	37	79
Centre-Val de Loire	26	82
Corse	3	58
Grand Est	76	71
Guadeloupe	2	54
Guyane	3	67
Hauts de France	69	70
Ile de France	127	78
Martinique	4	50
Mayotte	1	98
Normandie	45	76
Nouvelle Aquitaine	64	73
Occitanie	68	75
Océan Indien	7	74
PACA	67	83
Pays de la Loire	28	70

2.3. Résultats par catégorie

2.3.1. Moyennes par catégorie d'établissement (en %)

ES composant la référence nationale	Moyenne nationale
738	75

Catégorie ES	Nombre d'ES avec effectif N>= 10	Moyenne par catégorie
CH	369	74
CHU	119	74
CLCC	18	88
PSPH/EBNL	73	80
Privé	159	78

3. Indicateur Bonnes pratiques des PCC_INF - Information au patient

3.1. Résultats nationaux

3.1.1. Ensemble des dossiers analysés

Nombre d'ES	1 074
Nombre de dossiers	26 947
Moyenne	30%

3.1.2. ES éligibles avec au moins 10 dossiers - Distribution des résultats

Nombre d'ES	738
Nombre de dossiers	25 543
Moyenne pondérée ES	29%
Résultat min obtenu par les ES	0%
1er quartile	6%
Médiane	17%
3ème quartile	46%
Résultat max obtenu par les ES	100%

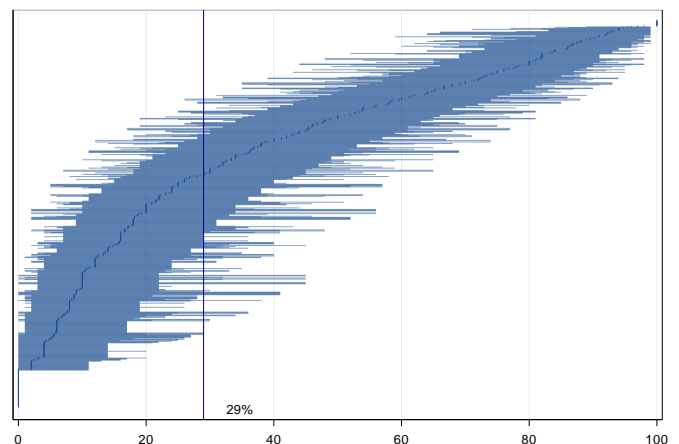

3.1.3. Représentation BoxPlot de la distribution

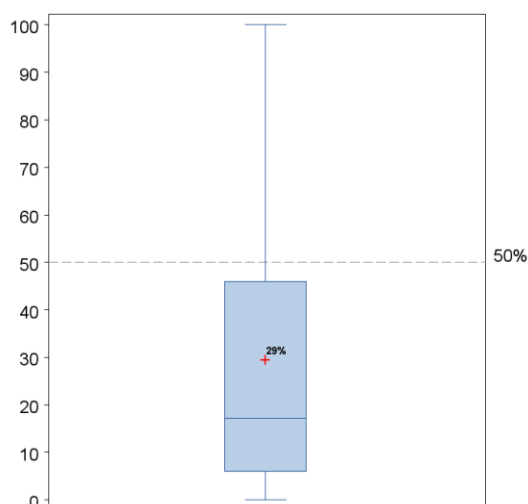

Positionnement par rapport à la moyenne nationale

	Indicateur Bonnes pratiques des PCC_INF - Information au patient						Total
	Moyenne nationale dépassée Classe A		Moyenne nationale atteinte Classe B		Moyenne nationale non atteinte Classe C		
	Nombre	%	Nombre	%	Nombre	%	
Données 2021	184	24.9	295	40.0	259	35.1	738

3.1.4. Positionnement par rapport à l'objectif de performance

	Indicateur Bonnes pratiques des PCC_INF - Information au patient						Total
	Objectif de performance dépassé Classe A		Objectif de performance atteint Classe B		Objectif de performance non atteint Classe C		
	Nombre	%	Nombre	%	Nombre	%	
Données 2021	19	2.6	134	18.2	585	79.3	738

3.1.5. Évolution par rapport au précédent recueil

	Indicateur Bonnes pratiques des PCC_INF - Information au patient						Total
	Positive		Stable		Négative		
	Nombre	%	Nombre	%	Nombre	%	
Données 2021	103	24.8	270	65.1	42	10.1	415

3.2. Résultats régionaux

3.2.1. Moyennes régionales (en %)

ES composant la référence nationale	Moyenne nationale
738	29

Régions	Nombre d'ES avec effectif N>= 10	Moyenne par région
Auvergne-Rhône-Alpes	84	16
Bourgogne-Franche-Comté	27	32
Bretagne	37	22
Centre-Val de Loire	26	44
Corse	3	19
Grand Est	76	16
Guadeloupe	2	10
Guyane	3	39
Hauts de France	69	17
Ile de France	127	51
Martinique	4	3
Mayotte	1	10
Normandie	45	30
Nouvelle Aquitaine	64	19
Occitanie	68	31
Océan Indien	7	19
PACA	67	40
Pays de la Loire	28	17

3.3. Résultats par catégorie

3.3.1. Moyennes par catégorie d'établissement (en %)

ES composant la référence nationale	Moyenne nationale
738	29

Catégorie ES	Nombre d'ES avec effectif N>= 10	Moyenne par catégorie
CH	369	24
CHU	119	31
CLCC	18	51
PSPH/EBNL	73	37
Privé	159	42

Retrouvez tous nos travaux sur
www.has-sante.fr

